

Módulo 2 – China: desafios futuros (cont.)
4 a 8 de novembro de 2012 – School of Public Policies and Management da Universidade Tsinghua – Beijing/China

Horário	Atividade	Tema
7 de novembro		
16:00-18:00	Visita ao Centro de Inovação de Software da Tsinghua	Desenvolvimento Sustentável e Fronteiras de Investimento
8 de novembro		
9:00-10:30	Expansão do Mercado Interno e Comportamento do Consumidor na China Escola de Economia e Management	Expansão do mercado Interno e Previdência Social
10:45-12:30	Evolução do Sistema de Previdência Social Prof. Yang Yansui	
14:00-15:30	A China e a Política Internacional Prof. Jin Canrong Embaixador Chen Duqing	Atuação Internacional e Desafios Futuros
15:45-17:00	Economia e Sociedade Desafios Futuros Painel	
17:00-18:00	Encerramento	

PROFESSORES

Embaixador José Vicente Pimentel – Presidente FUNAG

Embaixadora Edileuza Fontenelle – Sub-secretária geral Política II – Ministério das Relações Exteriores

Adriano Proença – COPPE/Universidade Federal do Rio de Janeiro

Albert Keidel – Universidade de Georgetown

Anna Jaguaribe – Diretora do Instituto de Estudos Brasil-China (IBRACH)

Carlos Medeiros – Instituto de Economia, Universidade Federal do Rio de Janeiro

Claudio Frischtak – Conselho Empresarial Brasil-China, Presidente da Inter. B – Consultoria Internacional de Negócios

Embaixador Affonso Celso de Ouro Preto – Instituto de Estudos Brasil – China (IBRACH)

Embaixador Chen Duqing – Diretor, Centro de Estudos Brasileiros, Academia Chinesa de Ciências Sociais

Embaixador Rubens Barbosa – Presidente do Conselho de Relações Exteriores da Federação das indústrias do Estado de São Paulo (FIESP)

Hu Angang – Diretor do Instituto de Estudos da Universidade de Tsinghua, Beijing, China

Jin Canrong – Vice Decano de Relações Internacionais da Universidade Remim, China

José Tavares de Araújo Júnior – Centro de Estudos de Integração e Desenvolvimento – Cindes

Liu Zhilin – Professora de Políticas Urbanas e Governança da Universidade de Tsinghua, Beijing, China

Embaixador Marcos Caramuru de Paiva – Instituto de Estudos Brasil – China (IBRACH)

Osvaldo Rosales – Diretor de Comércio Internacional, CEPAL

Embaixador Paolo Bruni – Instituto de Estudos Brasil-China (IBRACH)

Qi Ye – Professor de Política Ambiental da Universidade de Tsinghua, Beijing, China

Romeo Orlandi – Observatório Ásia e Universidade de Bologna

Sirkka Korpela – Universidade de Tsinghua, Beijing, China

Tang Xiaobing – Organização Mundial do Comércio (OMC)

Vera Thorstensen – Fundação Getúlio Vargas, São Paulo

Xue Lan – Decano da Escola de Políticas Públicas e Gestão da Universidade de Tsinghua, Beijing, China

Yang Yansui – Professora de Políticas Públicas da Universidade de Tsinghua, Beijing, China

Yin Chengzhi – Professor de Planejamento Urbano da Universidade de Tsinghua, Beijing, China

Yu Qiao – Professor de Gestão Financeira e Economia da Universidade de Tsinghua, Beijing, China

METODOLOGIA

- *Master Classes* com especialistas internacionais e nacionais sobre a evolução e características atuais da economia chinesa;
- Acesso a estudos de caso desenvolvidos especialmente para o curso, abrangendo empresas chinesas atuando na América Latina e empresas brasileiras presentes na China;
- Palestras e painéis de empresários e escritórios de advocacia atuando na China, com a participação de empresas chinesas presentes no Brasil;
- Painéis com representantes de grandes bancos internacionais e fundos de investimentos;
- Discussão com empresários, *think thanks* e diplomatas atuando na China;
- Visitas a centros de inovação na China;
- Oportunidades de *networking* com empresários, investidores e formadores de opinião na China.

INFORMAÇÕES e MATRICULAS

www.ibrach.org ou Sonia Lais (21) 2266-8315.

EMPRESAS E MERCADO NA CHINA HOJE:

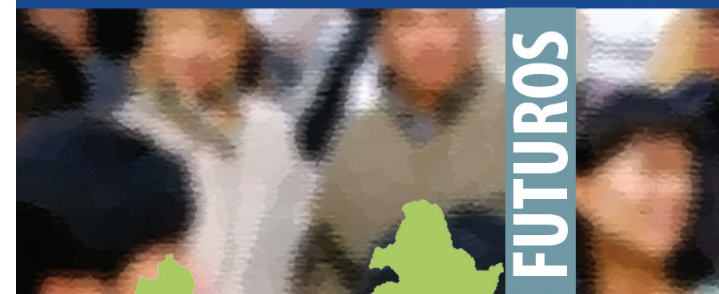

DESAFIOS FUTUROS

29 de outubro a 1º de novembro de 2012
 Palácio do Itamaraty – Rio de Janeiro/
 Brasil

4 a 8 de novembro de 2012 – School of Public Policy and Management da Universidade Tsinghua – Beijing/China

design: www.deidied.com.br

**PROGRAMA CONJUNTO
 IBRACH – FUNAG – TSINGHUA**



EMPRESAS E MERCADO NA CHINA HOJE: DESAFIOS FUTUROS

é uma iniciativa pioneira na América Latina promovida pelo Instituto de Estudos Brasil-China (IBRACH) e a School of Public Policies and Management da Universidade Tsinghua em Beijing, com o apoio do Banco de Desenvolvimento da América Latina (CAF), Fundação Alexandre Gusmão (FUNAG), Instituto de Ciência e Tecnologia em Políticas Públicas, Estratégias e Desenvolvimento (INCT/PPED) e do Conselho Empresarial Brasil-China (CEBC).

Direcionado para executivos dos setores público e privado, o programa é ministrado por renomados professores e tem como objetivos: oferecer os meios para um entendimento estratégico da economia chinesa; proporcionar aos executivos interessados a ampliação de suas relações de trabalho com a China; facilitar o acesso aos especialistas internacionais, às networks e aos instrumentos necessários para desenvolver estratégias econômicas; e, por fim, aprofundar relações políticas de forma cooperativa.

O curso, com duração de duas semanas, realiza-se em dois módulos:

- **MÓDULO 1 – Empresas e Mercado na China hoje.** 29 de outubro a 1º de novembro de 2012, Rio de Janeiro, Brasil.
- **MÓDULO 2 – China: desafios futuros.** 4 a 8 de novembro de 2012, na School of Public Policy and Management da Universidade Tsinghua, em Beijing, China.



PROGRAMAÇÃO

Módulo 1 – Empresas e Mercado na China Hoje 29 de outubro a 1º de novembro de 2012 – Palácio do Itamaraty – Rio de Janeiro/Brasil

Horário	Atividade	Tema
29 de outubro		
9:00-9:30	- Abertura Embaixadores José Vicente Pimentel e Afonso Celso de Ouro Preto	
9:30-10:30	- A Construção da Economia de Mercado Socialista: Instituições e Organizações Professora Anna Jaguaribe	A Construção da Economia de Mercado
10:45-12:30	- Globalizando a Economia: 2001- Hoje Professor Carlos Medeiros	
14:00-15:30	- Produção Global, Redes, Cadeias Produtivas e Empresas Chinesas Professor Adriano Proença	
15:45-17:00	- Políticas de Inovação e Industriais Painel	
30 de outubro		
9:00-10:30	- Planejamento, Descentralização Produtiva e Política de Investimento Professor Albert Keidel	Sistema Financeiro e Marco Jurídico
10:45-12:30	- Desenvolvimento Financeiro: a Internacionalização do Yuan e a Política Fiscal Painel	
14:00-15:30	- IDE e Empresas Estrangeiras na China Professor Romeo Orlandi	
15:45-17:00	- Arcabouço Administrativo e Legal de Investimentos na China - Painel	
31 de outubro		
9:00-10:30	- Empresas Brasileiras na China Professor Claudio Frischtak	China e América Latina: Empresas e Investimentos
10:45-12:30	- Comércio e Investimento entre China e A. Latina: Tendências Atuais Dr. Osvaldo Rosales	
14:00-16:00	- BRICS: Acordos Regionais e Comércio Internacional Brasil e China na OMC Professora Vera Thorstensen e Professor José Tavares de Araújo Júnior	
16:15-17:30	- Globalização e Cooperação Regional: Ásia e Mercosul Embaixador Rubens Barbosa	
1 de novembro		
9:00-10:00	- Política Externa Chinesa para o Brasil e a América Latina Embaixador Afonso Ouro Preto	Política Internacional e Perspectivas Globais
10:45-12:00	- China Perspectiva Global: Desafios Painel - Embaixadora Edileuza Fontenelle, Embaixador Castro Neves e Professor Albert Keidel	

Módulo 2 – China: desafios futuros 4 a 8 de novembro – School of Public Policies and Management da Universidade Tsinghua – Beijing/China

Horário	Atividade	Tema
4 de novembro		
9:00-10:30	- Chegada e registro no hotel	
10:45-12:30	- Visita ao Palácio Yuan Ming Yuan	
14:00-16:30	- Visita à Tienanmen	
18:00-20:30	- Jantar de Boas Vindas Dean Xue Lan Introdução à Cultura Empresarial na China Sirikka Korpela	
5 de novembro		
9:00-10:30	- O Desenvolvimento Chinês: Evolução, Prioridades e Fronteiras de Inovação Prof. Dean Xue Lan	Inovação e Complexo Industrial: Desafios
10:45-12:30	- Sistema Industrial Hoje e Dinâmica de Competitividade Prof. Dean Xue Lan	
14:00-15:30	- Fronteiras de Inovação e Prioridade de Investimento Painel	
15:45-17:30	- Visita ao Centro de Inovação da Huawei	
6 de novembro		
9:00-10:30	- Investimento da China no Exterior e Fundos Soberanos: Prioridades Prof. Yu Qiao	Sistema Financeiro e Internacionalização do Investimento
10:45-12:30	- Prioridades e Novas Áreas de Investimento na China Painel de Investidores	
14:00-15:30	- China e a Região: Cooperação Econômica e Financeira Academia Chinesa de Ciências Sociais	
15:45-17:30	- A China na OMC Prof. Tang Xiaobing	
7 de novembro		
9:00-10:30	- A Economia Verde: Planejamento e Estratégias para 2020 Prof. Hu Angang	Desenvolvimento Sustentável e Fronteiras de Investimento
10:45-12:30	- Painel: Economia Verde, Práticas e Investimentos: o Caminho pela Frente Prof. Qi Ye	
14:00-15:30	- Desenvolvimento e Expansão da Urbanização: Desafios Prof. Yin Chengzhi e Prof. Liu Zhilin	